

INFORME DE CUMPLIMIENTO (AUDITORÍA AMBIENTAL)

APROVECHAMIENTOS HIDROELÉCTRICOS DEL RÍO SANTA CRUZ (PRESIDENTE DR. NÉSTOR C. KIRCHNER Y GOBERNADOR JORGE CEPERNIC), PROVINCIA DE SANTA CRUZ

ANEXO XII – PROCEDIMIENTOS Y REGISTROS DE RESPUESTA ANTE DERRAMES

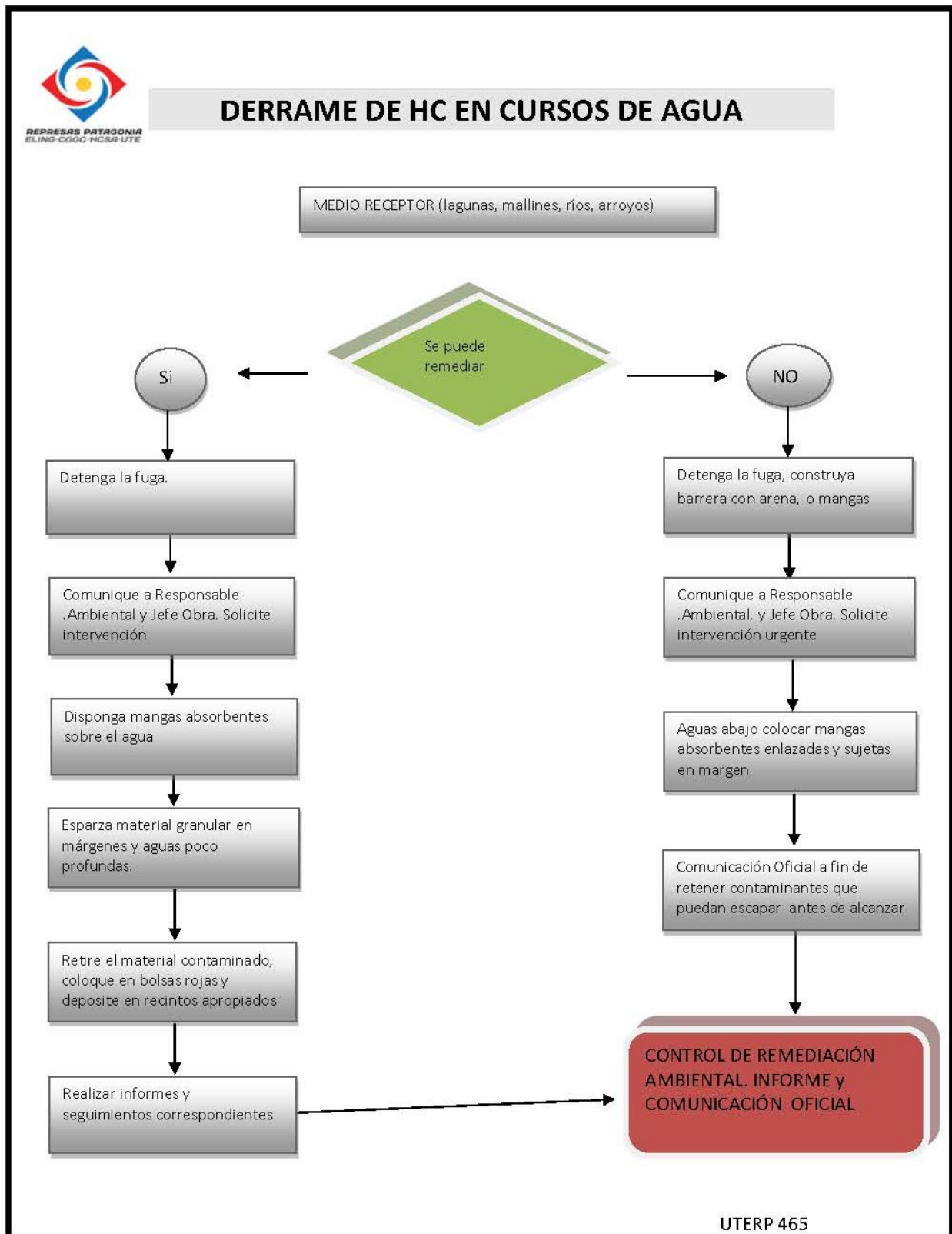

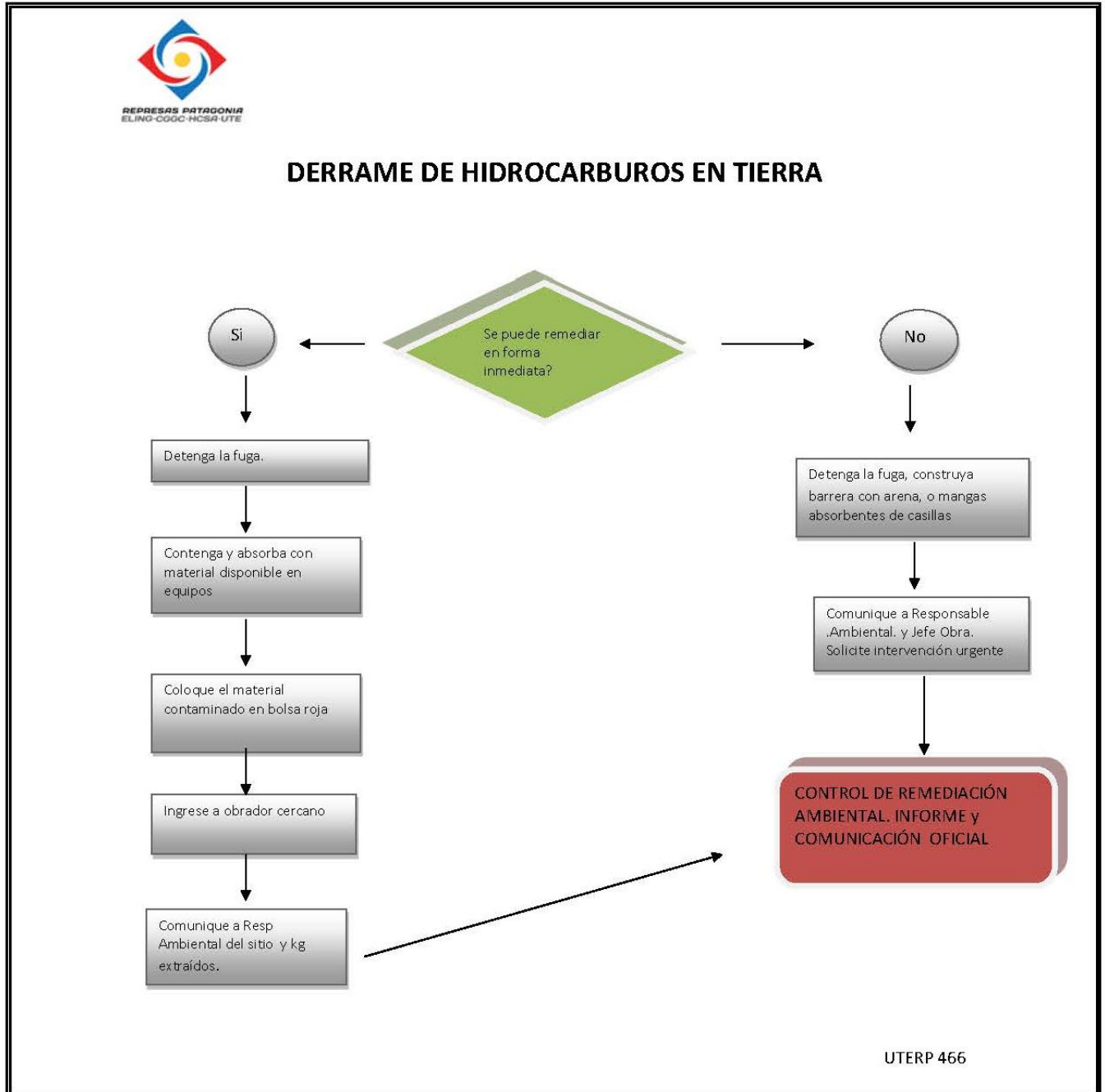



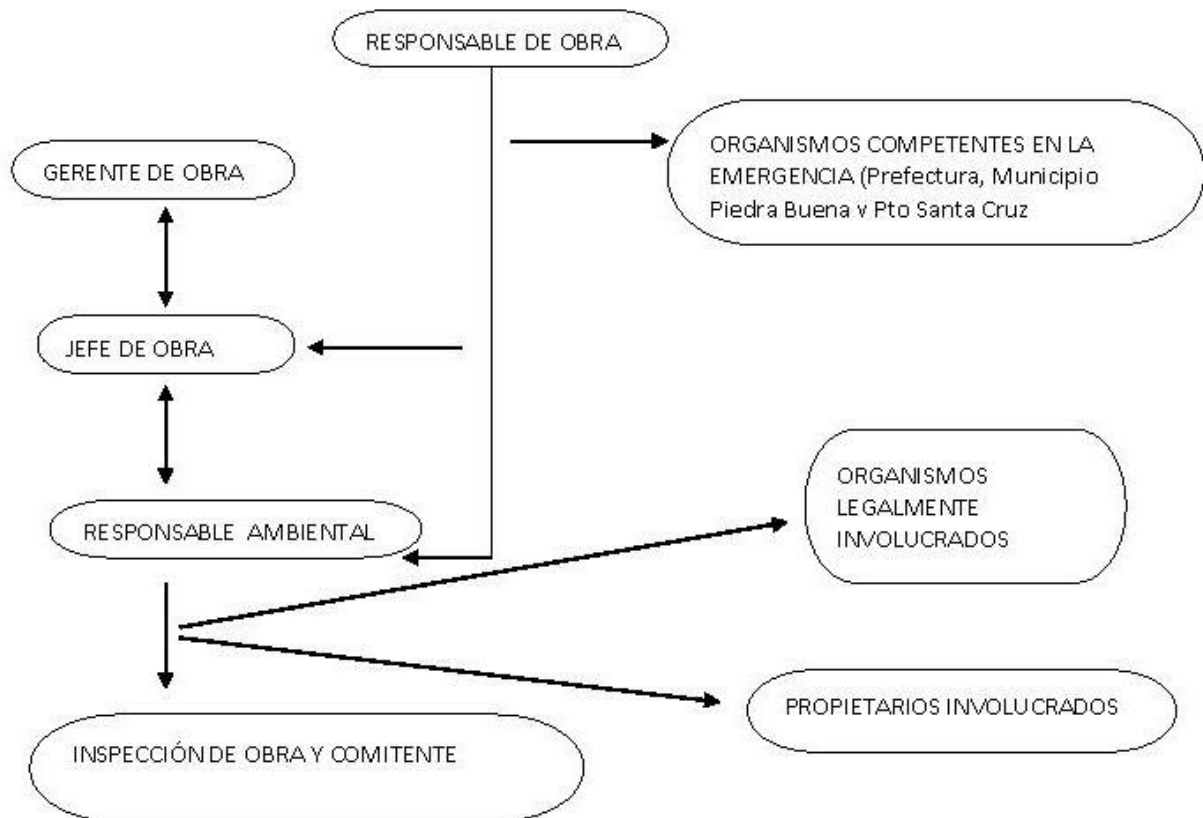

UTERP 467

SISTEMA GENERAL DE COMUNICACIÓN AMBIENTAL



	INFORME DE CONTROL DE DERRAMES		Area Emisora XX	N° Obra XXX	N° Correlativo XXXX
			Hoja ____ de ____		
			Form. UTERP 344 Rev. 0		
1 - TIPO DE EVENTO (Derrame, Pérdida, etc.):					
1.1 - Tipo de EVENTO		1.2 - Facilidad de DETECCION		1.3 -Antecedentes de OCURRENCIA	
<input type="checkbox"/> Menor <input type="checkbox"/> Intermedio <input type="checkbox"/> Mayor		<input type="checkbox"/> Baja <input type="checkbox"/> Media <input type="checkbox"/> Alta		<input type="checkbox"/> Primera vez <input type="checkbox"/> Segunda vez <input type="checkbox"/> Repetido	
2 - LUGAR (Planta, Obra, Sector, etc.):					
3 - SITIO DONDE SE GENERÓ:					
4 - FECHA DETECTADO:					
5 - CAUSA PROBABLE DE CÓMO SE GENERÓ:					
6 - COMUNICACIÓN DEL EVENTO:					
6.1 - Nombre de Responsable del sitio:			6.2 - Nombre de responsable de Ambiente del Sitio:		
7 - ACCIONES INMEDIATAS TOMADAS PARA CONTENCIÓN:					
7.1 - Cantidad (kg) de material absorbente o suelo contaminado:					
7.2 - Fecha de entrada del residuo al recinto de RESIDUOS PELIGROSOS:					
7.3 - Fecha de salida del residuo a Tratamiento / Disposición final:					
7.4 - N° de Manifiesto:					
8 - ACCIONES PARA LA ELIMINACIÓN DE LAS CAUSAS QUE PROVOCAN EL DERRAME:					
8.1 - Responsable de Implementación		8.2 - Responsable de seguimiento		8.3 - Fecha probable de aplicación	
9 - MONITOREO, SEGUIMIENTO Y CIERRE					
Las medidas fueron efectivas? SI <input type="checkbox"/> NO <input type="checkbox"/>		Firma responsable cierre		Fecha de cierre	
Verificar la edición vigente de este formulario en Intranet					